

Nordwestansicht

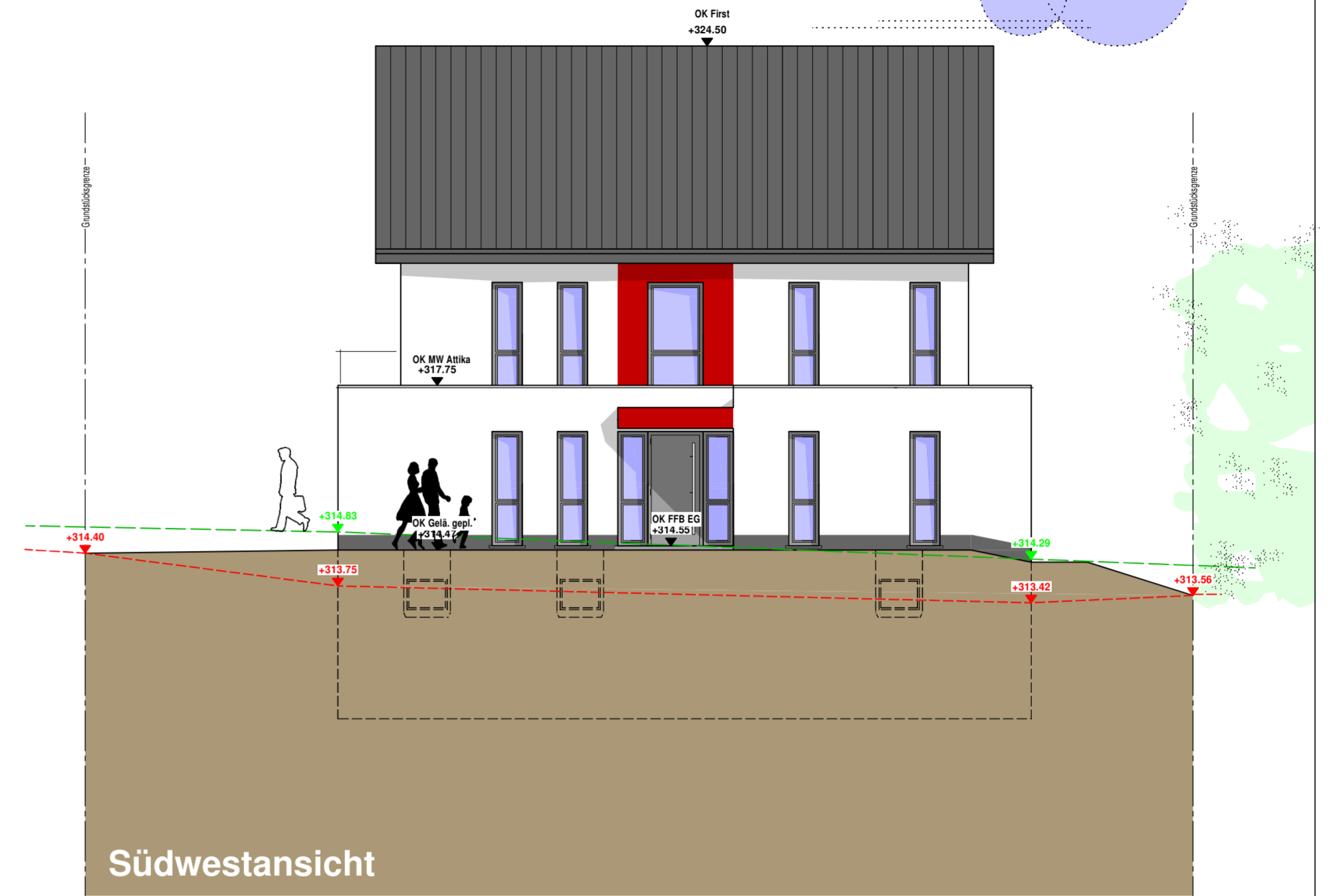

Südwestansicht



Südostansicht



Nordostansicht

Informationen:

- OK Gelb. an Gebäudericht
- OK Gelb. am Grenzverlauf oder Straßenverlauf

Bauvorhaben:

Neubau eines Mehrfamilien-
Appartementshauses
und Garagen

Bauort:

Hückeswagener Straße
51647 Gummersbach
Gemarkung: Gummersbach
Flur: 4
Flurstück: 2573 und 1362
Größe: 1.729 m²

Bauherr:

Oleg Jeske
Ammerweg 2b
51580 Reichshof - Hahnbusche

Planung:

Architekturbüro Michael Marz
Freiherr-vom-Stein-Straße 21
57258 Freudenberg
fon... 0151.57575862
mail... architektur@mimarz.de

Genehmigungsplanung

Ansichten

MS 1:100

Planstand **28.07.2017**

Diese Zeichnung ist urheberrechtlich geschützt. Die Weitergabe an Dritte oder Vervielfältigung ohne Zustimmung des Entwurfsleiters ist nicht gestattet.
© Architekturbüro Michael Marz